牆腳破裂不早修補牆必傾圮身體衰殘不早培補危殆亦猶是也生命之源在乎清潔强健之血液固而智者必知顧及其血液如覺軟弱無力身體衰殘精神不濟等狀亟需補血健腦使週身强健有力為最緊要韋廉士大醫生紅色補丸為天下馳名補血健腦之聖藥並無他藥可能駕乎其上也功力無分男女老幼之韋廉士大醫生紅色補丸凡經售西藥者均有出售或直向上海江西路六十號韋廉士醫生藥局函購每一瓶大洋一元五角每六瓶大洋八元郵力在內

奉送新刊小書

敝局印有精美小書名曰今日中國之所需者　祈寄一明信片至上海敝藥局原班郵奉一冊不取分文

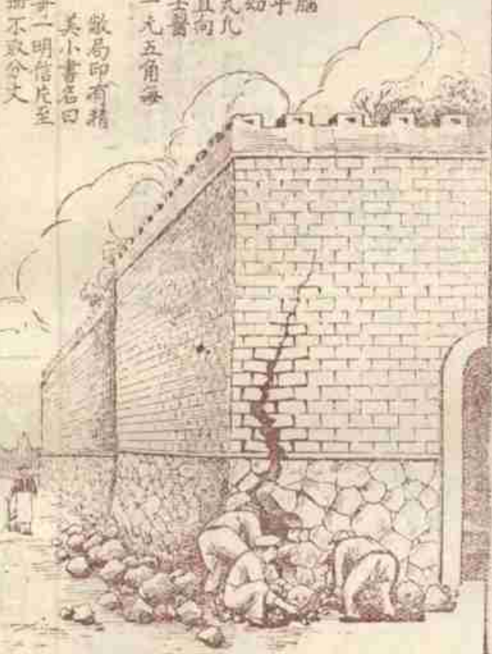

■名坤伶盧翠蘭之和裝■

上海畫報

◀每三日出一張售大洋四分▶

▲廣告刊例　新聞欄中(命價)中縫欄內分四格每格每次八元半格減◎封面廣告每格每次六元半格減

◀第三七一期▶

▲本報價目　本埠每月四角三月一元一角半年二元二角全年四元四角外埠連郵力每月四角五分三月一元二角五分半年二元五角全年五元一律大洋郵票以一分為限以上九五折算報社上海望平街第七號

紋盤牌香烟

漏巵

▲「漏巵」酒盅之有裂痕者也、

▲昔人謂無形消耗、日積月累、以致損失巨款、恒以漏巵爲比喻、

▲查海關報告、西藥入口、歲有巨萬、如此年復一年、此極大之漏巵、尤應及早抵塞者也、

▲今永安堂發行猛虎商標四種名藥、能治內外百病、如萬金油、八卦丹、頭痛粉、清快水、均爲國產藥材所製成、暢銷國內外、每年挽回利權甚多、亦即抵塞漏巵之意也、

總發行 上海虎標永安堂

北四川路八十九號

電話 北二七三六

中華郵政特准掛號立券之報紙

上海瑞文印刷所代印

雲裳

是中國第一家首創新裝的大公司內分

服裝部　禮服舞衣　戲裝便服　大衣披肩　內衫

印染部　聘有藝術化學技師自印新穎花樣

裝飾部　爲便利顧客面備照批價出售非常便宜

地址靜安寺路一二二辛

電話西一千五百十九號

陳源凌淑華軼事 (梅生)

右爲陳西瀅(源)先生與其夫人凌淑華女士在日本西京合影

上面是陳西瀅(源)先生和他的夫人凌淑華女士合影、在日本西京照的、西瀅先生是我國文壇的怪傑、陳源教授的大名幾乎沒有人不知道、凌女士是一位畫家兼文學家、伊的作品十分清高雋妙、前月和胡適之徐志摩兩先生閒談、偶然談到陳先生、便把他倆結合的歷史告訴我、大概在四五年前、陳先生編輯北京晨報的時候、有一天接到一封信、說很欽慕陳先生的學識、請他去一見、信寫得很好、字也非常娟秀、署名是凌淑華、陳先生便遵約去了、到了凌家、房子富麗堂皇、像是閥閱世家的樣子、僕人一直把他領到凌女士住的一進、請他坐候、房裏佈置清雅絕俗、四面全是花、等了十分鐘、見出來一位美麗而且具大家風範的女子、便是凌女士、彼此略談數語、相對默坐許久、此後、陳凌就常常往來、不過陳先生十分祕密、朋友一個也不知道、有一次徐志摩先生們偕凌家獻迎太谷兒、志摩很高興告訴陳君、說今天可以見着一位美人兒了、陳微笑、等到志摩等到凌家、陳君已高坐在那兒、於是大家才明白、不久他倆就結婚了、現在日本避暑這照片是王濟遠先生贈的、

外灘公園中之俊侶

余空我　李澗苹　呂綠塵　戴南芳　(程玉菁贈)

前安徽省長劉朝望贈冷香郎詩

贈程玉菁

樂府新聲出建章　梨園絕唱繼譚王(先宣開京師梨園譚鑫培王瑤卿爲盛名瑤卿弟子惟玉菁獨出冠時)

樽前漫說開天事　一曲霓裳淚萬行

法曲淒清那可聞　瑤笙金管繚紅裘

知音不遇陳公子　淮海何人識紫雲

荃蓀初稿

讀空我五言古風三首、沉鬱蒼涼、深入魏晉堂奧、空我向不詩、然不圖違晤未久、而詩境銳進、乃至於斯、士三日不見、便非吳下阿蒙、皖公山色、混耀申江、足以張吾軍矣、但言二十八字、聊誌景慕、(夢魚)

五言壁立聳長城。韓信登壇衆目驚。元白一時都壓倒。祇憐詩是不平鳴。

公用黃汽車遲不通駛之內幕 (爲恆)

關于公用黃汽車事業、瘦鵑君前已一度誌于本報、惟今該公司雖告成立、而至今猶遲遲未見實行通駛、其停頓之原因、外界紛傳不一、或謂工部局之照會問題、或謂公司之內訌問題、實則個中另有內幕在焉、緣該公司預定資本金爲三百五十萬元、除發起人自認五十萬外、其餘三百萬金、分作三十萬股、(即每股十元)、登報徵求投資、海上華人、鑒于該公司董事郭順君、爲永安紗廠經理、信用素孚、故投資者頗不乏人、乃日前郭君忽登報辭職、于是該公司招股進行上遂大受打擊矣、且該公司所定汽車、目下僅到十輛、截至本月底前可又有十輛運到、今年九月以前、如廠方能竭力趕造、至多亦祇能運來六十輛、此區區七十輛汽車、以之經營Taxi實感不足、蓋依上海之面積而計、至少須備車二百輛、始殆分配、故該公司經理華人郭侗賢及西人鮑納兒等已決定先將此十數輛車、暫充出差營業、然後徐圖發展云、

銀海新潮 (八九) 百花同日生

第十回　一環芙蓉魂歸天上　十回銀海香滿人間

江蕙君定了一定神、見田慧珠同那少年已經進晉隆去了、便笑道、這個容易、包在我身上就是了、石敢當謝了又謝、江蕙君說不得只好一黃包車坐到報館街、第一步又先跑進新上海報的編輯室、王大風秦擬龍笑道、又是一個製造輿論的來了、江蕙君看見徐小梅也在那裏、點點頭笑道、密司脫徐怎麼親自出馬了、徐小梅得意揚揚的道、我的古裝片子金瓶梅已剪接好了、正和王徐二君討論宣傳的方法呢、江蕙君道、這個容易、只消將潘金蓮大鬧葡萄架一幕的呆片、製成銅版、登八十行的封面、不怕一般色情狂不當了褲子來看、王大風笑道、不勞你費心、先問你貴公司近來可有什麼香艷的艷史麼、江蕙君道、不瞞你說、我們電影界的事實、沒一件不是香艷的、只消到了你們筆底、就馬上變做臭而不可聞也了、說著、從褲袋裏掏出手帕舞弄著、徐小梅一眼瞥見、笑道、好漂亮的手帕、這裏面定有香艷的事實、冷不防就搶到手裏、說道、怎麼濕淋淋的、灑了不少的香水罷、徐小梅一壁說、一壁將手帕送到鼻去、猛然一個惡心、幾乎連心肝都嘔了出來、拿手帕的那一隻手、揮甩得沒擺佈處、眞是異事只如觀電影　奇香端不讓龍涎、(完)

菊訊

梅生先生惠鑒、頃接手書、并照片六張、均收、謝謝、近悉政躬蓮和、不克親觀、殊歉、惟所多自珍重、爲要、前日奉函一件、并戲報一張、未悉收到否、琴返京後、各處均託友煩演、迄未允許、惟第一舞臺懇至再三、實無法推卻、不得已、始行許之、現與李桂芬合演、自舊歷五月五日登場、是日觀客異常擁擠、各界惠贈花籃綢帳匾額對聯甚多、近聘著名小丑孫小華教全部十三妹、行將出演、照片乞再郵來二張、候用、前寄慕強報之畫報、已收、勿念、琴屢讀清神、感念莫名、容後再報、忽再縷陳、此復、肅頌

文安

艷琴手啓、六月念九日

雙木圭、李紹亭囑筆問候、

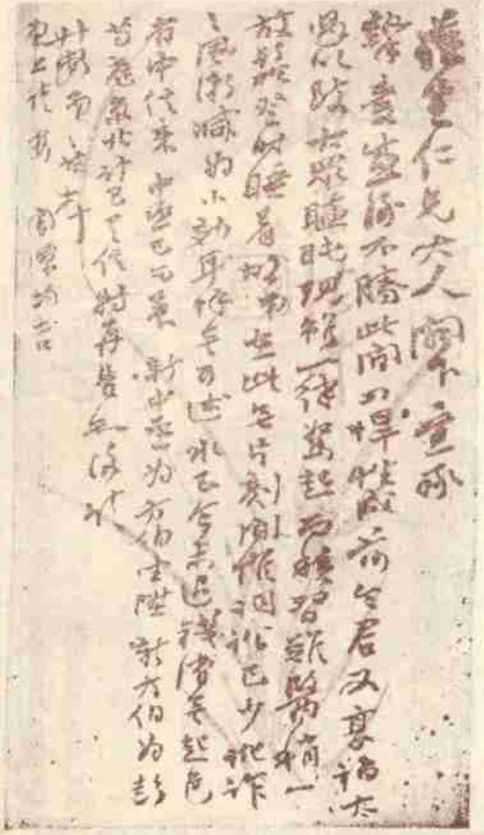

趙撝叔(之謙)先生手札眞蹟

請常到
同孚路威海衛路南首八號的

鳳凰

俱樂部去

佈置純用藝術眼光

特點 不用舞女僅賂售門票每晚有著名舞台歌劇表演特備上等西餐各式洋酒冷飲並有露天舞場更宜於夏夜賦舞備臨一試更知優美包可十分滿意

星期日有茶舞大會

凡寄本報信件、以後仍請逕寄上海四馬路望平街七號、以期簡捷

一日之間的兩看

(瘦鵑)

上海人的眼睛、再忙沒有了、除了看京戲影戲跑馬跑狗以及旁的種種頑藝以外、還有那種臨時的看、特別的看、小如頑黨相打、大如富家出喪、都得看一下子、以滿足他們的好奇心、即如星期日一日之間、就有兩種大看、十分熱鬧、北市有虞洽卿夫人大出殯、南市有國貨運動大遊行、於是大看特看、忙煞了上海人的眼睛、惟有虹廟對門的吳鑒光、在那裏搖著起課筒、唉聲歎氣、任是睜大了兩眼、也無從賞「鑒」、沒法觀「光」、

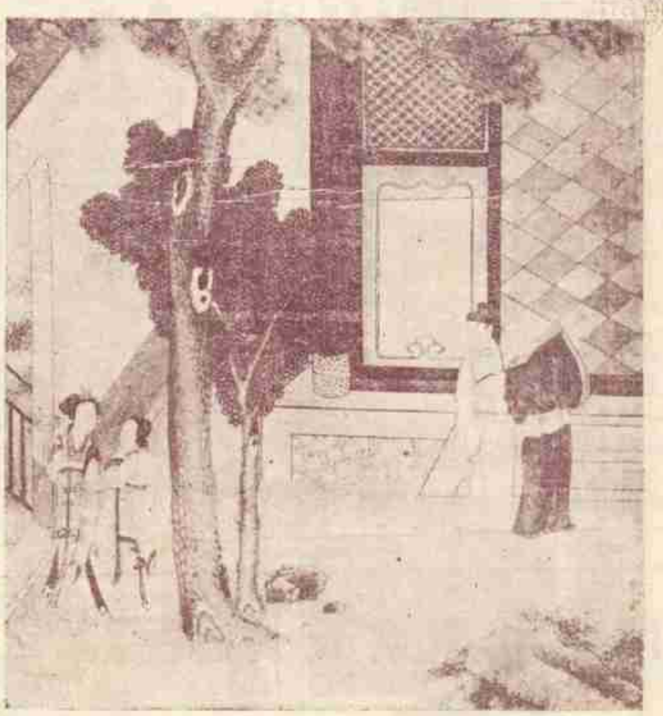

□西廂記驚艷□(清內府畫苑作)

□日本電影明星愛村川子□

那天上午十一點半鐘、同錚兒從顧家宅公園回來、車過安瀾路、將到逢萊路口、驀地截住了、不能通過、中華路上、波波吧吧的沸騰著一片汽車喇叭之聲、一輛輛花花綠綠的車子、在面前魚貫而過、有的是載人的汽車、有的是運貨的汽車、都是國貨商家給自己大吹大擂作廣告宣傳的、各運匠心、從事裝點、有的是賣酒的、便在車上裝著許多極大的酒瓶、賣紙煙的、便裝著許多大紙煙匣子、且還有一二枝人臂般粗的紙煙、賣煤球的便堆上許多煤球簍子、雖減少了富麗堂皇的氣象、卻也質樸可喜、最有趣的、是一家製造蚊煙香的廠家、在車上燒著一大盤的蚊煙香、那盤子有圓桌面般大、香也盤得有人身般高、料想車兒過處、蚊先生們定要奔避不遑咧、車兒的總數不知有多少、我所瞧見的、已有好幾十輛、標語觸目、傳單亂飛、這真是提倡國貨的好現象、

午後三點多鐘、我在大雨傾盆中往北四川路去、車出望平街過南京路、見兩面砌道上人山人海、有許多人已變做了落湯雞、麗華公司門前雖有遮蔽、而五六排的人前後疊在一起、幾乎透不過氣來、內中還有女子們、緊緊的被擠著、動彈不得、站在最前一排的人、雖覺得舒服些、而挺大的雨點撲在身上、也有無可逃避之苦、我知道這許多人都是被虞洽卿夫人大出殯吸引而來的、唉、這麼熱的天氣、又加上了一陣大雨、真何苦來啊、我到了北四川路、出殯的道子已遠遠的來了、眼底所見到的、也沒有甚麼特別新鮮的花樣、不過軍樂隊奏著哀樂、沈痛而莊嚴、與普通亂吹亂打的不同、無數的花圈、雖已被大雨摧殘、倒也是洋洋大觀、可算得一箇花圈展覽會、耳中聽得看熱鬧的人在那裏說道、「上當上當、等候了三四個鐘頭、卻沒有甚麼好看」、聽他的口氣、倒像在那裏抱怨虞洽卿先生沒預備好頑藝給他們看似的、真是奇談、

□打倒自殺

(丹翁)

自殺已最後、打倒胡爲者
足見打倒兇、自殺不如也
自殺身已沒、欲打何物倒
鬼或求立直、打亦不得了
自殺計不售、自殺物亦休
氣死黃浦江、麻繩洋火頭

□女詩人蘇梅女士小史(下)

(黃覺頑)

先是女士之七叔錫昌、與余爲商務書館同事、恆以女士創作示余、余固已心儀之、今又聆文藝諸友之評論、益仰慕女士不置、方以不獲面晤爲悵惘也、不意去秋某日、余訪林寶權女博士于其寓中、女士亦在座、握手言歡、一見如故、姿容月朗、談笑風生、令人有珠玉當前之感、並告我已刊李義山戀愛詩中國歷代名人詩評、綠天及舊詩稿等、前聞偶沉君高曉蘭鍾用和羅叔皋盧騷諸女士言、此皆女士得意作品、余雖未曾細讀、但諸君之言、當不我欺矣、近寄「胡適訪問記」一篇、讀之尤深折服、用代投生活週刊、女士來書、頗不欲余過爲揄揚、並囑勿用蘇梅二字、但曾讀其作者、無不推崇備至、亦無不知作者之爲蘇梅也、蓋不願人知伊之廬山眞面、以妨其有用之年華、實至名歸、余又烏從而秘之、今秋滬江大學華校長劉湛恩博士慕其文采、擬聘爲國學教授、獻其所學、五一節余與邱代明夫婦發起邀集新歸國之文藝界巨子舉行慶祝勞働紀念于新里、蘇女士亦翩然光臨、淡裝樸素、儀態、萬方、芳草紅榴、交相輝映、而華社健者郎靜山君、亦爲其特攝一影、刊入女友留芳集、爰記其懿行、以爲之傳、

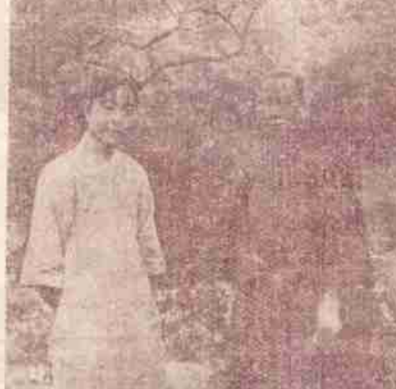

□名坤伶雪艷琴及其母□(梅生攝)

王伯羣北上與交通會議

(醉葉)

全國交通會議已定於八月十日在京舉行、交通部長王伯羣氏已於本月八日乘新銘輪北上、此行任務爲與北方要人磋商關於交通上之整頓計畫、及調查北方各鐵路近況、聞王氏將來在交通會議中提有極大之方案提出、關於鐵路部份、尤爲重要、計近年來因軍事之結果、京漢隴海正太津浦各路均入不敷出、加之車輛損害、舉債纍纍、前途極爲危險、關於整頓路務、以期增進收入、均非與當地軍事當局磋商不可、故擬先將此方案事前與各方提出協商、又前軍閥時代之交通部所欠債務、達七萬六千萬元以上、各種檔案、均須自往北平整理、以便做成統計、將來提出交通會議以資參考云、

□孟小冬反串坐宮公主近影□(畏夏自津寄)

收毒之神

收毒之神發起法寶而五毒消滅

康士醫生藥局有鑒於此特聘化學家精製良藥名曰如意膏乃是天下馳名消毒靈藥凡皮膚有毒各症一經敷用收效如神如意膏並非如尋常油膏係用最新科學方法所特製內涵八種珍品功專滋潤清涼拔毒生肌收功神速因而療治刀割跌傷火燙水泡瘡癬 ... 從購買如意膏 ... 六角至上海江西路六十號康士福生藥局原班郵奉一盒可也

艾羅補腦汁

▲服之聰明

▲服之康健

有不可思議之効力

大瓶二元 小瓶一元二角半

上海中法藥房總發行

百齡機

有意想不到之效力

服後效驗

第一步

第二步

第三步

九福公司總發行

法租界

中華義勇團

遊藝大會

（公告二）

地點 華龍路顧家宅花園

日期 七月二十一二十二晚八時至三時

劵價 每人一元

售券處 各大商店

籌備處 愛多亞路三十九號辦公處

國技 李景林君夫婦之舞劍國民政府國技館同志之武術

京劇 各大票房之名票會串各大舞台之藝員

新劇 新劇明星表演新編名劇

電影 合國產影片於一園眷如開影片之展覽會

烟火 北伐成功烟火戲占地面三十丈巨大工程爲上海從來所未有

燈會 甯波四月半會三北高蹺會廣東獅會揚州都天會之絲竹會各團體燈會

歌舞 聘閨秀淑媛及女學踏家表演各種最新式之歌舞

跳舞 集海上各舞場之中西舞星及表演各種神舞裸舞

羣芳 名校書五十會唱

雜耍 凡上海之灘簧戲法口技魔術應有盡有

音樂 中西曲及絲竹家之會奏與獨奏

「細目容續告」

大東旅社對門

精美食品公司

冰淇淋

一品大包

每客一角半

每只一角

中央五三一四

大東舞廳

大東旅社內

舞地中應 場板餐有 地光西盡 方音餐有 寬樂 舒雅精十 ……美全 ……適十 舞招口美 女待！！ 美更 麗爲 善週 舞到 ！！

■涓涓不塞 漏卮可怕

諸君試看各處來信、所用牋封、大都爲東洋連史所製、不識感想如何、其實物美價廉、無過於利用牋封也、上次刊不限價辦法、原期便、不意來函詢問、多周折、茲爲單的規定如下（一）普通者每千張一元七寸白連史厚如毛邊之『和用連史』印者、每千張二元四角六角、如要加厚、則用『雜地紙』印、每千張三元三角、（二）普或用『夾連』即海月牋印、每千張三元二角、其較通信封長七寸、（即十八戶）每千二元四角、其較長者小者長六寸、（即廿四戶）每千二元、更大者長八寸（即七寸半、（即十五戶）每千四元八角、（三）普通印刷、十二戶）每千四元、不另加收印工、如須印宋體字、千信封均印紅字、另加印工三角、（四）如須特製楷書面牋、每千另加印版費各三角、信封同例、一律先鋅版、每色加印版、價六角、如須精版、或彩印套印、、（四）另加工發票、信封與牋相同、請附郵票一角、路家庭工業社、如索全份牋封式樣、來函請寄上海梅用銅耳當掛號寄奉不誤

殺蚊香

完全國貨地球牌

功效

長江以南諸省多蚊區域燃點地球牌殺蚊香殺滅蟲類靈效無比黃河以北諸省少蚊區域燃點地球牌殺蚊香殺滅白蛉子其效力與殺蚊同試用便知

本蚊香所含主要成分多量除蟲菊其餘配合各質料均屬無臭無毒妙在通宵燃點不傷腦體批發從廉

上海五洲大藥房總發行 總店四馬路 分店鐵大橋

各埠五洲分店及各大藥房均有出售

德國拜耳阿司匹靈